



**ТАМОЖЕННЫЙ СОЮЗ
РЕСПУБЛИКИ БЕЛАРУСЬ, РЕСПУБЛИКИ КАЗАХСТАН
И РОССИЙСКОЙ ФЕДЕРАЦИИ**

УПРАВЛЕНИЕ ФЕДЕРАЛЬНОЙ СЛУЖБЫ ПО НАДЗОРУ В СФЕРЕ ЗАЩИТЫ ПРАВ ПОТРЕБИТЕЛЕЙ И
БЛАГОПОЛУЧИЯ ЧЕЛОВЕКА ПО ГОРОДУ МОСКВЕ
ГЛАВНЫЙ ГОСУДАРСТВЕННЫЙ САНИТАРНЫЙ ВРАЧ ПГО ГОРОДУ МОСКВЕ
РОССИЙСКАЯ ФЕДЕРАЦИЯ, МОСКВА

(уполномоченный орган Стороны, руководитель уполномоченного органа, наименование административно-территориального образования)

**СВИДЕТЕЛЬСТВО
о государственной регистрации**

№ RU.77.01.34.008.E.001637.07.19

от 08.07.2019 г.

Продукция:

Смесь сухая шпатлевочная на гипсовом вяжущем Сейфборд-Шпатель (Safeboard-Spachtel) для внутренних работ ручного нанесения. Изготовлена в соответствии с документами: декларацией качества, паспортом безопасности продукции. Изготовитель (производитель): "Кнауф Гипс КГ", адрес: Am Bahnhof 7, 97346 Iphofen, Deutschland (Postfach 10, 97343 Iphofen, Deutschland) (Германия). Получатель: ООО "КНАУФ ГИПС" (ИНН:5024051564, ОГРН:1025002863049), адрес: 143405, Московская обл., г. Красногорск, ул. Центральная, 139 (Российская Федерация).

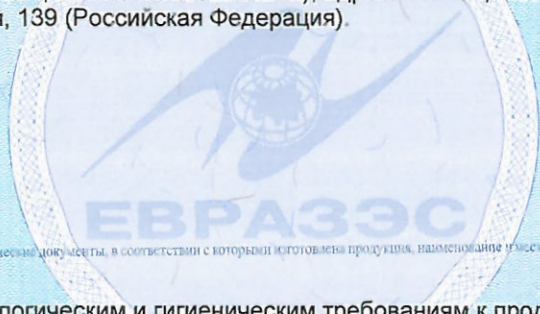

(наименование продукции, нормативные и (или) технические документы, в соответствии с которыми изготовлена продукция, наименование и место нахождения изготовителя (производителя), получателя)

соответствует

Единым санитарно-эпидемиологическим и гигиеническим требованиям к продукции(товарам), подлежащей санитарно-эпидемиологическому надзору (контролю) утв. решением Комиссии таможенного союза № 299 от 28.05.2010г. (гл. II, разд.11,19) прошла государственную регистрацию, внесена в Реестр свидетельств о государственной регистрации и разрешена для производства, реализации и использования
В строительстве зданий и сооружений различного назначения

Настоящее свидетельство выдано на основании (перечислить рассмотренные протоколы исследований, наименование организации (испытательной лаборатории, центра), проводившей исследования, другие рассмотренные документы):

Заявление № 01677 от 03.07.2019 г. Протокол ИЛЦ ФБУЗ "Центр гигиены и эпидемиологии в городе Москве" (Аттестат аккредитации № RA.RU.21НН96 от 27.12.2018г.) №77.10653 17 от 21.06.2019 г., экспертное заключение ФБУЗ "Центр гигиены и эпидемиологии в городе Москве" №77.01.12.П.001768.06.19 от 26.06.2019 г.

Срок действия свидетельства о государственной регистрации устанавливается на весь период изготовления продукции или поставок подконтрольных товаров на территорию таможенного союза

Подпись, ФИО, должность уполномоченного лица, выдавшего документ, и печать органа (учреждения), выдавшего документ

№0369204

(Handwritten signature)



(Ф. И. С. /подпись)



ФЕДЕРАЛЬНАЯ СЛУЖБА ПО НАДЗОРУ
В СФЕРЕ ЗАЩИТЫ ПРАВ ПОТРЕБИТЕЛЕЙ И БЛАГОПОЛУЧИЯ ЧЕЛОВЕКА
**ФЕДЕРАЛЬНОЕ БЮДЖЕТНОЕ УЧРЕЖДЕНИЕ ЗДРАВООХРАНЕНИЯ
«ЦЕНТР ГИГИЕНЫ И ЭПИДЕМИОЛОГИИ В ГОРОДЕ МОСКВЕ»**

ОРГАН ИНСПЕКЦИИ

129626, г. Москва, Графский пер. д.4, к.2,3,4 тел. (495) 687 3619, факс (495) 687 4067
Аттестат аккредитации № RA.RU.710045 от 12.05.2015

ЭКСПЕРТНОЕ ЗАКЛЮЧЕНИЕ

о соответствии продукции

**Единым санитарно-эпидемиологическим и гигиеническим требованиям к продукции
(товарам), подлежащей санитарно-эпидемиологическому надзору (контролю)**

№ 77.01.12.П.001768.06.19 Дата 26. 06. 2019 г.

На основании заявления № 01718 от 06.06.2019
Дата проведения санитарно-эпидемиологической экспертизы: с 14.06.2019 по 26.06.2019

Наименование продукции: Смесь сухая шпатлевочная на гипсовом вяжущем Сейфборд-Шпатель (Safeboard-Spachtel) для внутренних работ ручного нанесения

Организация-изготовитель: "Knauf Gips KG"
Адрес: Am Bahnhof 7, 97346 Iphofen, Deutschland (Postfach 10, 97343 Iphofen, Deutschland) (Германия)

Импортер (поставщик), получатель: ООО "КНАУФ ГИПС" (ИНН:5024051564, ОГРН:1025002863049)
Адрес: 143405, Московская обл., г. Красногорск, ул. Центральная, 139 (Россия)

Продукция изготовлена в соответствии: с декларацией качества, паспортом безопасности продукции

Перечень документов, представленных на экспертизу: Декларация качества, паспорт безопасности продукции, данные о составе, этикетка, доверенность, регистрационные документы

Характеристика, ингредиентный состав продукции: Представляет собой смесь из гипсового вяжущего, сульфата бария и добавок

Рассмотрены протоколы (№, дата протокола, наименование организации (испытательной лаборатории, центра), проводящей испытания, аттестат аккредитации): протокол ИЛЦ ФБУЗ "Центр гигиены и эпидемиологии в городе Москве" (Аттестат аккредитации № RA.RU.21НН96 от 27.12.2018г.) №77.10653 17 от 21.06.2019 г.

000897

Гигиеническая характеристика продукции:

Эффективная удельная активность (Аэфф. м) природных радионуклидов (Бк/кг): **9,2** не более **370**
и соответствуют 1 классу строительных материалов. При применении контроль воздуха рабочей зоны осуществлять по: кальций сульфат дигидрату, бариту. Пыль продукции, при длительном воздействии, обладает способностью вызывать фиброзный процесс легочной ткани (силикоз), оказывает раздражающее действие на слизистые оболочки глаз и органов дыхания, кожу. При попадании на слизистую оболочку глаз могут вызвать раздражение или травмировать глаз.

Область применения: **В строительстве зданий и сооружений различного назначения**

Условия использования, хранения, транспортировки и меры безопасности: **При применении соблюдение требований СП 2.2.2.1327-03, паспорта безопасности. Применение СИЗ органов дыхания (респираторы типа Лепесток), кожи рук (перчатки нитрильные), глаз (очки закрытые), соблюдение требований инструкции по применению**

Информация, наносимая на этикетку: **в соответствии с Едиными санитарно-эпидемиологическими и гигиеническими требованиями к продукции (товарам), подлежащей санитарно-эпидемиологическому надзору (контролю) утв. решением Комиссии таможенного союза № 299 от 28.05.2010г. (гл. II, разд.11,19)**

Санитарно-эпидемиологическая экспертиза проведена в соответствии с действующими Едиными санитарно-эпидемиологическими и гигиеническими требованиями к продукции (товарам), подлежащей санитарно-эпидемиологическому надзору (контролю) с использованием методов и методик, утвержденных в установленном порядке.

Продукция: **Смесь сухая шпатлевочная на гипсовом вяжущем Сейфборд-Шпатель (Safeboard-Sprachtel) для внутренних работ ручного нанесения** соответствует Единым санитарно-эпидемиологическим и гигиеническим требованиям к продукции (товарам), подлежащей санитарно-эпидемиологическому надзору (контролю).

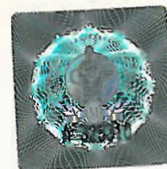

Мизгайлов А.В.

Заместитель главного врача,
Руководитель (заместитель)
органа инспекции

Заведующий отделом
профилактической токсикологии

Врач (врачи)

Завьялов Н.В.

Васильева Г. В.

77.01.12.П.001768.06.19 от 26.06.2019

XXXXXXXXXX